Haftalık Hastalığınız

SAYI: 204 500.- TL. (KDV DAHİL)

LİMON

□ **ANAP milletvekili Leyla Köseoğlu,** milletvekilleri için **Las Vegas**'a tur düzenliyor

■ **Adam Olacak Çocuk...**

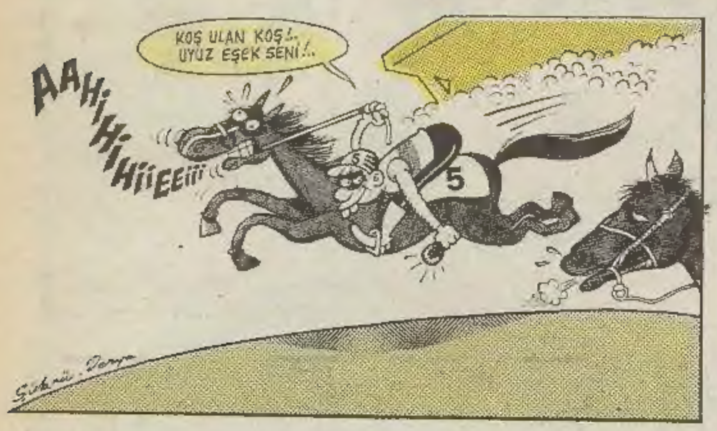

netekim

Mustafa Kamil Zorti'den Özlü Sözler

Kozlarımız-2

"Ermeni Karar Tasarısı, Amerikan yönetiminden geçse bile, Türkiye'nin buna karşı kullanacağı silahlar mevcuttur.

Misal, biz de İncirlik Üssü'nü gündeme getirip, Amerika'nın ocağına incir dikebiliriz." (Boş Konuşması-1990)

Kadın Başbakan Olur mu?

"Niçün olmasın?.. Lakin başbakan olacak bir kadının da bazı şartlara haiz olması gerekir... Bir defa feminist olmayacak!.. Olursa, mütemadiyen kadınları kayıracaktır. O vakit de, kadınlarla erkekler arasında bir ikilik peydah olur... Ve memleket gene 12 Eylül evveline döner. Sakın ola ki, beni de maço zannetmeyin!..

Netekim ben, misal kadınların da kaymakamlık yapmasına her zaman taraftar olmuşumdur. Bu yasak, o vakitler kadınlar ata binemez gerekçesiyle icat edilmişti... Amma şimdi devir değişti. Uçağa binmekten korkmayan kadınlarımız bile mevcut..."

(Rapsodi Dergisi'ne Demeç-1990)

Memleketin Üç Tarafı

"Zaman zaman milletçe gaflete düştüğümüz oluyor. Memleketin uçuruma yuvarlanışına bigâne ve seyirci kalıyoruz...

İşte o vakit, memleketin üç tarafı denizlerle çevrili diye sevinmemek elde değil. Zira, balıklar hiçbir vakit uyumamakla meşhurdurlar."

(Bandırma Bildirgesi-1980)

Trafik Polisleri

"Bizde trafik polisleri yanlış yere park etmiş arabaları bağırarak ikaz ediyor. 'Bekleme yapma!' diyor... Bunun ikisi bir arada olmaz ki! 'Beklemeyiniz' demek kâfidir.

Netekim, Batı ülkelerinde de bu böyle. Hatta orada polis ağzını bile açmıyor. Park etmiş arabanın yanından geçerken şoförle göz göze geldiği vakit şöyle bir kulaklarını oynatıyor, belli belirsiz. Tamam!.. Gitmezsen, çekerim kulaklarını demek istiyor."

(Platin Bilardo Salonu-1988)

Sürpriz Yumurta

"Şimdi de bir sürpriz yumurta modası çıktı. Binbir çeşidi var... Rafadan, alalop, kayısı, yağda, menemen gibi... Amma tadı pek güzel olmuyor. Pişiriyorsunuz, plastik tadı oluyor. İçinden incik, boncuk çıkıyor. Yumurtaları da bozdular netekim."

(Kendiliğinden Konuşması-1990)

□ Dikkat, dikkat!.. Başbakanımız Yıldırım Akbulut, havaların ısınmasıyla birlikte yurt gezilerine çıkacaktır. Karşılayacaklara önemle duyurulur...

■ Partiyi "aşırı" unsurlardan arındıran "Merkez demokrat" Deniz Baykal SHP yönetimini ele geçirdi.

FATMA GİRİK 30 ERKEKLE BASILDI!.

İçişleri Bakanlığı tarafından zina yaptığı gerekçesi ile hakkında soruşturma başlatılan Fatma Girik 30 erkekle birlikte basıldı.

İçişleri Bakanı, İhbarcı Ragıbe Kanıkuru ve ahlak masası ekipleri baskında hazır bulundular. Yapılan baskın üzerine Fatma Girik yapmakta olduğu Belediye Meclisi toplantısını yarım bırakmak zorunda kaldı ve Belediye Meclisi toplantısını engelleyenler hakkında dava açacağını söyledi.

■ 9 Eylül Üniversitesi'nde öğrencileri "çıbanbaşı" olarak niteleyen rektör, okuma masalarını kaldırttı... Fakat bir şartla...

LİMON

■ Kablolu televizyonun Tele-5 kanalından Yılmaz Güney'in Yol filminin yayınlanacağı saatte PTT yayını kesti ve Program-3 adlı başka bir Almanca program gösterildi...

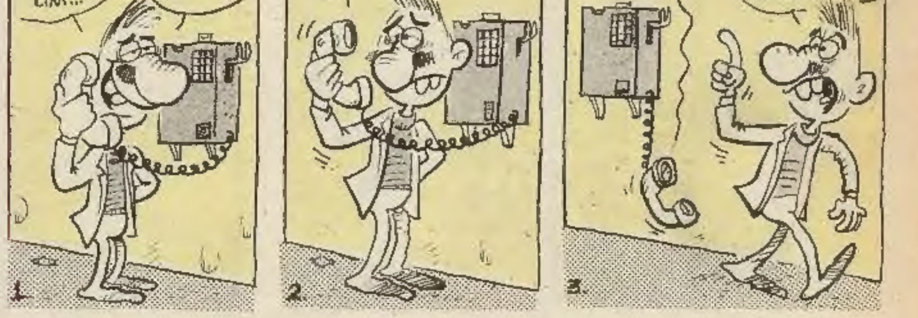

■ Polis Müdürü Şemsi Akalın'ın uzmanlık tezinde siyasi polislerin % 42'sinin alkolik olduğu belirtildi.

İŞKENCE DİZİSİ: 203

■ DGM Başsavcısı Nusret Demiral TV'de yayınlanan "Gündem" adlı açıkoturumu makasladı. Katılanları da "Sakıncalı laflar edeni içeri atarım" diyerek tehdit etti.

Daraloğlan

TRİPANOZOMİ GAMBİYETSİZLER

DARALOĞLAN, SÖMESTR TATİLİ NEDENİYLE ERZURUM PALANDÖKEN DAĞLARINA KAYAK YAPMAYA ÇIKTIĞI İÇİN BU HAFTA YAYINLANAMAYACAKTIR. OKURLARDAN ÖZÜR DİLERİZ.

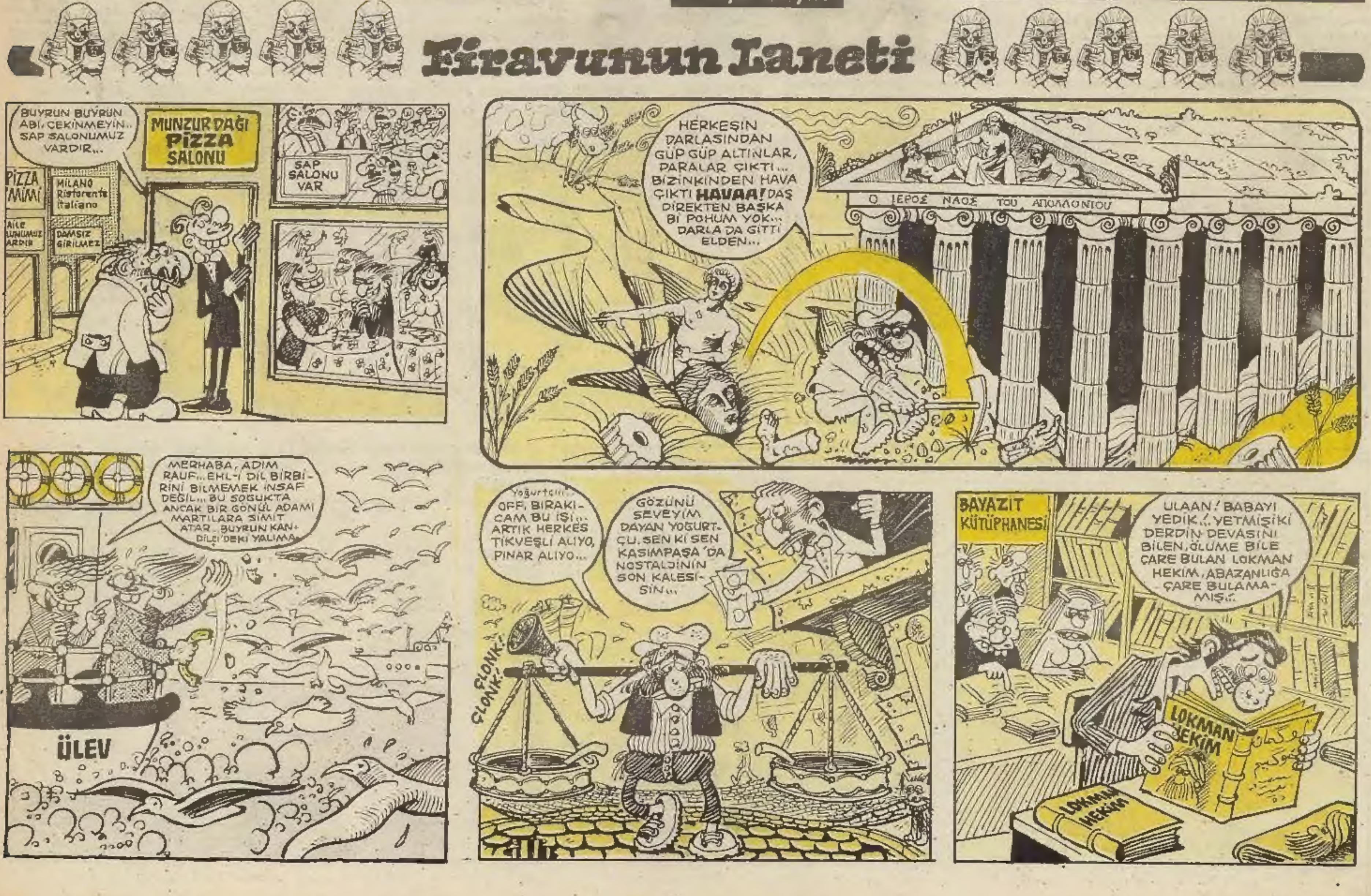

YUMURTANIN YARISI UÇAK OLDU SARISI

Bu, trafiğe kapalı özel alanda çekilmiş bir reklam filmi değildir. Bu, yüzyılımızın sonlarına doğru bulunan ve insanlığı atom bombasından ve televizyondan ve prezervatiften daha çok etkileyen bir buluşun öyküsüdür.

On yılda bir çılgın askeri darbelerin yaşandığı ülkemizde 1990 yılı başka çılgınlıklara sahne oluyor.
Neden bahsettiğimi anladınız sanırım.
Hani ikibin lirayı marketçiye bastırıp içinden parçalar halinde uçak, helikopter, tank, treyler, deniz botu çıkan **Süper Yumurtalardan** alan sizlere söylüyorum.
Hani üstü çikolata kaplı, içinde mis gibi bir uçak saklı çikolatalı yumurtalardan...
Hani sadece çikolata almak için markete girdiğiniz anlaşılmasın diye çikolatanın yanında iki kilo kesme şeker, dört ekmek, yarım kilo köftelik kıyma alan sizlere sesleniyorum.
Hadi hadi utanmayın.
Oyuncakla oynamanın yaşı yok.
Bakın itiraf etmeliyim ki, bu yumurta çılgınlarından biri de benim. **Sindy**'siz, **Lego**'suz, oyuncaksız büyümüş olmamızın sonucu bunlar. Yegane oyuncağımızın -babamızın uzunca bir teli büküp araba haline getirdiği- **bir tel** olduğunu hatırlasanıza...
Eh en lüks oyuncağımız da gene tavanına tel takılmış, üstünde polizai yazılı, kirli yeşil renkli, çapaklı tekerlekli, tozlu topraklı Balat yollarında sürttüğümüz **plastik arabalar** değil miydi?
Behey Allah'ım...
Bu Gani kulunu 30 yaşına kadar oyuncaksız bırakıp da sonra yumurtaları başıma sarmanın ne alemi vardı?
Akıl almaz bir çılgınlık bu.
Her akşam eşek kadar bir yığın adam güya çoluk çocuğumuza alıyoruz numarasına yatıp yumurta beğeniyoruz. **(Haa, hemen ilave edeyim ağır olanlarından daha kıyak oyuncaklar çıktığı, tecrübelerimle sabittir.)**
Yumurtalardan memnunum memnun olmasına da, en çok dışlarının çikolata kaplı olması sinirimi bozuyor. Çünkü bu sürpriz yumurta çılgınlığı başladı başlayalı 65 kilodan 72 kiloya çıktım.
Yahu şu meretin çikolatısızını satsanız olmaz mı?
Sokayım çikolatasına... Ama olmuyor işte. İnsan ikibin lirayı bastırdıktan sonra içindeki sarısını alıp çikolatasını atamıyor. Dur biraz ucundan ısırayım, dur biraz daha ısırayım, biraz daha, bira daha derken hop koca çikolata mideye iniyor.
Sadece günde bir tane yesem neyse, ama iki saat sonra yumurta etkisini kaybediyor ve insanın canı yeni bir sürpriz yumurta istiyor.
Eroin, kokain gibi bir alışkanlık işte...
Üstelik piyasada onlar kadar kolay bulunmuyor. Birçok markette geldiğinin ertesi günü bitiyor. Sonra ara ki, bulasın. Soruyorum, **'İthalinde sorun çıkartılıyor'** diyorlar. Döviz möviz hikayesi yani...
Lütfen Sayın Rüştü Saraçoğlu. Bu sözüm size.
Lütfen dövizimizi parfüm, kalp ilacı, kanser iğnesi gibi ıvır zıvırlar için çarçur etmeyelim. Bu ülkede benim gibi sürpriz yumurta bağımlısı milyonlarca insan yaşıyor.
Bizi de düşünün... Lütfen yani...
Bir çoğu bağımlılığını saklıyor zaten. Sürpriz yumurtasını kapıp doğru umumi helalara koşan koşana. Kimseye çaktırmadan içeride oyuncağını takacak garip. Kapıyı çalıyorsunuz içeriden bir ses:
-Patladın mı kardeşim, Şu pervaneyi takalım, çıkıyoruz işte...
-Ama lütfen acele edin. Çok sıkıştım. Benim de bir traktör montajı yapmam lazım.
Bunlar Almanya'dan gelmesine geliyorlar ya aslında sürpriz yumurtanın mucidi biz Türkler misiz.
Biliyorsunuz bizden her şeyden bir şey çıkar...
Ekmekten jilet çıkar.
Jiletten izmarit çıkar,
İzmaritten kereste çıkar... Ülkemize gelen bir Alman turiste de kahvaltıda yediği yumurtanın içinden **Şanzıman dişlisi** çıkmış. Otel yöneticileri onun yumurta sarısı olduğunu iddia etmişlerse de sekizinci dişten sonra işin içinde bir anormallik olduğunu anlamışlar. Alman ise şanzıman dişlisine baka baka içinden oyuncak çıkan bir yumurta yapmayı kafasına koymuş ve buna da kendi adını vermiş: **Kinder Surprise...**
Söylentiye göre bu yumurta işine fena saranlardan biri de Sayın **Turgut Özal**'mış... Yumurtaların içinden çıkan parçaları birleştirmekte çok maharetliymiş.
Hatta geçtiğimiz aylarda **sürpriz yumurtadan, sürpriz bir başbakan** çıkardığı söyleniyor.

Gani MÜJDE

PEYNİR GEMİSİNİN 1. BASKISI
4 GÜNDE TÜKENDİ
2. BASKI YAKINDA ÇIKIYOR
ALLAH SİZDEN RAZI OLSUN...

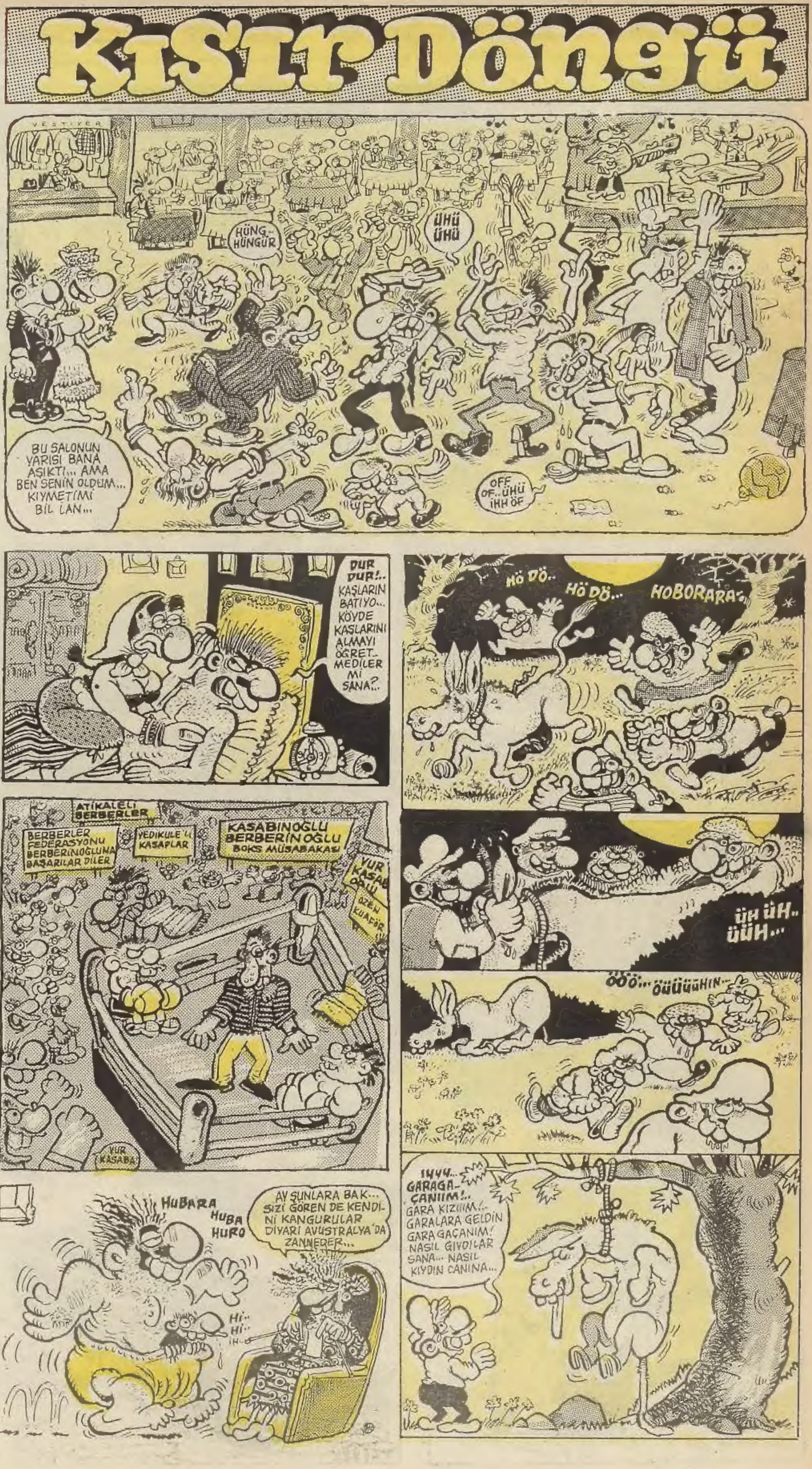

Yazan: Gani Müjde

Yallah Şoför Yallah

Çizen: Sencer

Metin ÜSTÜNDAĞ
LANGADANK

GEZEGEN'DE GEZEN GEN=BEN

yalnızlık
bayağılık
canına tak
etti..
aldı tabancasını
gitti az uzağa
canına **TAK**
etti

Küçümseyeni KIÇIMSA

eskiden ne güzeldi errbişey..
tek hücreli
canlılardık
o vakit

bir
cümle'de
tükeniyor

hayat
hikayeleri

bir maaber
yetiyor

çabucak
bitiyoruz

çok
YARATICI-YIMDIR

accayip
SORUN
yaratırım

sanatçı
çağ'ından
SORUN'lu
olmalı

YA OLDUĞUN GİBİ GÖRÜN...
ya da net
görünmek için
kıçını **çamlıca**'ya
çevir

BEŞİNCİ FAULÜNÜ DE YAPTI...

hayattan
attılar

-canım
çok sıkılıyor
doktor bey...

-al eline oyna

ERCÜMENT MENEMEN'İN YAŞAMI VE KİŞİLİĞİ (1)

Düşünüyorum da Ercüment Menemen'in yaşamı ve kişiliğinin uzun uzun incelenmesi yerinde olur... Bana öyle geliyor ki onu şair ve yazar olmaya iten nedenlerin oldukça ilahi olması gerekir. Bu konuda Yale Üniversitesi astronomi kürsüsünce yapılan bir araştırma tezinde **"Menemen'in şair ve yazar olmak istemesi, ona başka galaksilerdeki gelişkin canlılar tarafından yağdırılan güçlü kozmik serpintiler olabileceği"** öne sürülmüştür. İkinci bir tez daha vardır ki şöyle denilmektedir. **"Ercüment Menemen'in şair ve yazar olmak istemesi onun sadece aptal ve densiz olmasından kaynaklanmaktadır."** Nitekim Menemen bu ikinci görüşe şiddetle karşı çıkabilecekken cümleyi otuzaltı kez okumasına karşın anlamadığı için herhangi bir tepki belirtmemiştir.

Bir Ercümentolog olan Macar Profesör Zoltan 4,5 gün uğraşarak ayni cümleyi bir de şu şekilde yazıp Menemen'e göndermiştir. **"Şimdik Ercüment Menemen'in aptal ve densiz olduğunda onun neden sadece bir şair ve yazar olarak aptaldır ve densiz de olarak aptal olmasından kaynaklanıyor..."** Ercüment Menemen, tez sonucunu bir de bu ifade şekliyle daha ilk okuduğunda çok kırılmış ve kendisini evlerinin bahçesindeki kümese kilitleyerek altı hafta orada kalmıştır... Kümesten çıktığında kafasına aldığı horoz gagası darbeleri yüzünden geçici bir hafıza kaybına uğramış, kendisini bir süre **yumuşak ge** zannetmiştir. İyileşmesine karşın bu olay kendisinde küçük bir aksaklık bırakmıştır. Ondan sonra yazı yazarken ne zaman yumuşak ge harfinin üzerindeki çizgiyi koysa, başının sağ tarafından belli belirsiz bir guguklu saat sesi gelir.

Menemen'in yaşam öyküsüne geçmeden önce onun araştırmacı yönüne de biraz değinmek gerekir. Bunda mesleğe gazeteci olarak başlamasının da nedeni vardır... Onun gazeteciliğe başlamasındaki etken, bir gün, yolda yatan iki cesedin gazete okuduğunu görmesi olmuştu... Bu olay onu çok etkilemiş hatta ilk makalesinde bunu yazmıştı. Ancak onu çekemediği sanılan bazı artniyetli kişiler, **"cesetlerin gazete okumadığını, sadece trafik kazasında öldükleri için suratlarına gazete kapatılmış olduğunu"** söylediler... Bu iddiaya gülüp geçen Menemen, ertesi makalesinde **"Öyle olsa bile, cesetlerin nasıl olup da gazetenin devam sayfasını çevirebildiklerini"** yazdı. Rakipleri ise **"Rüzgâr"** diye sığ bir neden öne sürdüler... Bunun üzerine Menemen **"cesetlerin mırıldandıklarını duyduğunu"** yazmak istedi ama bunu gerçekte duymadığı için yazmadı... Evet, önümüzdeki hafta şair ve yazarı irdelemeyi sürdüreceğiz...

C.B.

BİR DİREĞE PATLATIRIM... GÖRÜRSÜN SOYGUN YAPMAYI...
FENA KORKTU LAVUK... HİÇ SESİ ÇIKMIYOR... ŞU AYNAYA BAKAYIM NE YAPIYOR...
AAA!..ARKADA KİMSE YOK!
AMANIN... SEN... SEN... SE...
AAAAAAAHH!
ÖNÜNE BAK SERSEM... DİKKAT ET!..
ÇOK KÖTÜ BİR KAZA...
ARABADA ŞÖYLE BİŞEY BULDUM AMA NE OLDUĞUNU ANLAYAMADIM KOMSERİM...
?
Olaydan az ileride...
TAKSİİ!
Şimdi öldürülen taksicilerin katilleri neden bulunamıyor anladınız mı?.
BİTTİ

LİMON

ŞEN KURUYEMİŞ KURUKAHVE
VENİ EVLİ OLDUĞUNUZU NEDEN DAHA ÖNCE SÖYLEMEDİNİZ?.. YENİ EVLİ SPESİYALİ YAPARDIM... FINDIK KAÇ GRAMDI?.

TEFİK AYDIN
İŞTE DOKTOR BEY, YAKALADIM!..

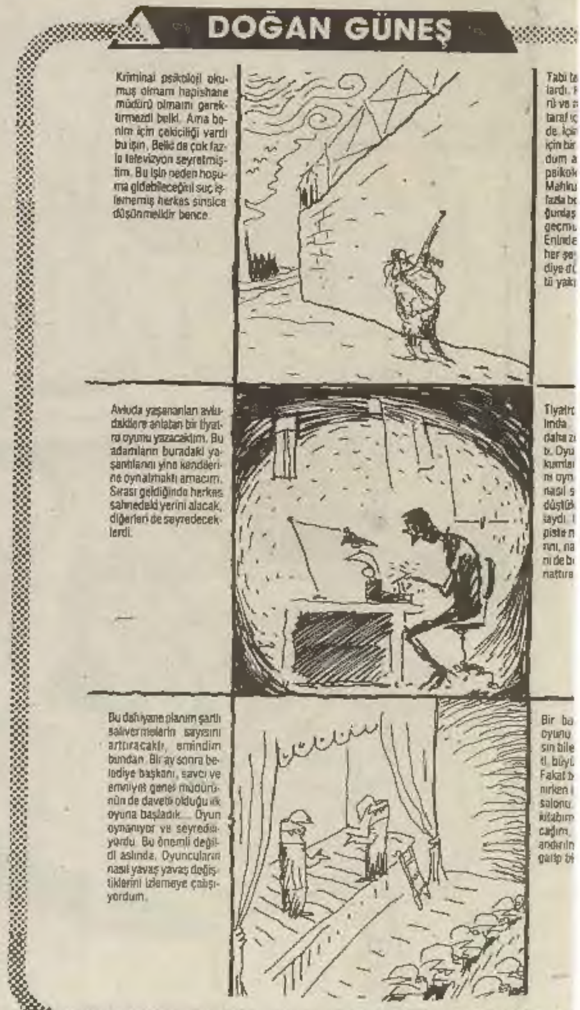
DOĞAN GÜNEŞ
Kriminal psikoloji okumuş olmam hapishane müdürü olmamı gerektirmezdi belki. Ama benim için çekiciliği vardı bu işin. Belki de çok fazla televizyon seyretmiştim. Bu işin neden hoşuma gidebileceğini suç işlememiş herkes sinsice düşünmelidir bence.
Avluda yaşananları avludakilere anlatan bir tiyatro oyunu yazacaktım. Bu adamların buradaki yaşantılarını yine kendilerine oynatmaktı amacım. Sırası geldiğinde herkes sahnedeki yerini alacak, diğerleri de seyredeceklerdi.
Bu dahiyane planım şartlı salıvermelerin sayısını artıracaktı, emindim bundan. Bir ay sonra belediye başkanı, savcı ve emniyet genel müdürünün de davetli olduğu ilk oyuna başladık... Oyun oynanıyor ve seyrediliyordu. Bu önemli değildi aslında. Oyuncuların nasıl yavaş yavaş değiştiklerini izlemeye çalışıyordum.

ŞANGIR!
HIMM... FUTBOL TOPU HA?
FUTBOL TOPU
BASKET TOPU
VOLEYBOL TOPU
PİNPON TOPU
TIP- TIP-

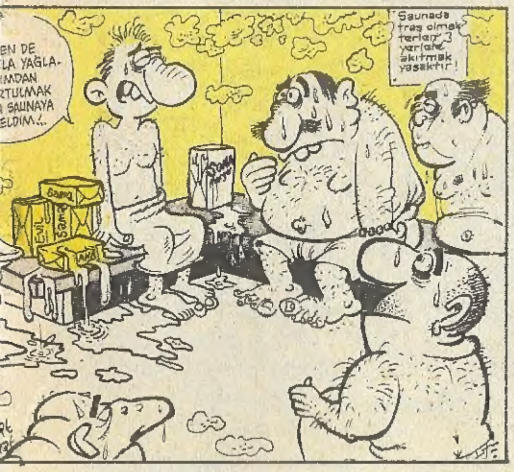
EN DE
LA YAĞLA-
IMDAN
RTULMAK
SAUNAYA
ELDİM!..
Saunada traş olmak terleri 3 yerlere akıtmak yasaktır!

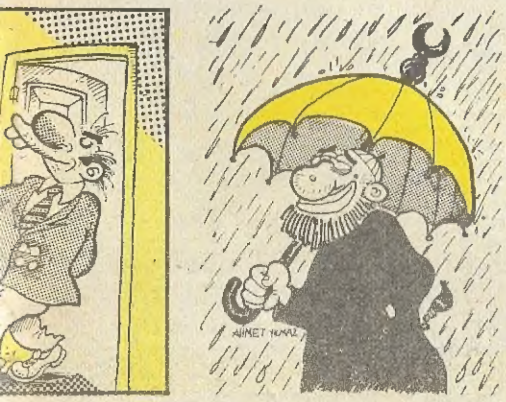
AHMET NUMAL

SUAAT ÖZKAN
TIK!
POP!
NE İTHAL MUZMUŞ BEE! SOYMASI AYRI ZEVK, YEMESİ AYRI... GAVURLAR İŞİ BİLİYO...
PİP!

MADEM ÖYLE İŞTE HABÜLE
derya sayın
ARSU GENELEVİ
ZENCİ, GEL GEL.. BEDAVA VERECEĞİM SANA..
VAAAY DİLARA, IRKÇILIK AYAKLARI HE?
E PES YANİ RÜSTEM EFENDİ... ORTALIĞI YİNE KOKUYA BOĞDUNUZ... SİZİ KAÇ KEZ İKAZ ETTİM SERVİSTE KAHVE PİŞİRMEYİN DİYE...
MÜDÜR
MÜDÜR
AMAAN SEN DE, KİM TAKAR YALOVA KAYMAKAMINI... DAHA DÜN GELDİN BURAYA ADAM OLDUN.
DOĞUMHANE
BU HERİF BABAM OLMALI. GÖRÜNÜŞÜNE BAKILIRSA ÇEKECEĞİMİZ VAR BU DÜNYADA...
ŞEHVET DEDE TÜRBESİ
BENİ BU MAHALLEDE ÇOK SEVERLER... VALLA Bİ GÖRÜRLERSE BÜTÜN SAYGINLIĞIM MAHVOLUR.
TABELACI MİLLETİMİ, GÜVENMEYECEKSİN ARKADAŞ... ÜÇ AY ÖNCE VERDİĞİN SİPARİŞİ BUGÜN ALIYOSUN.......SONRA DA İSTEMEYE GİDİNCE KORKUDAN BAYILIYO...
REMZİ KIL
RUHUNA FATİHA
D.T. 1940 Ö.T. 1989
Derya Sayın

im mahkum-
shane müdü-
cumlar her iki
ötüdür genel-
onları sevmek
en bulamıyor-
ben kriminal
kumuştum.
rın ilgisi daha
üzerimde yo-
an harekete
gerekiyordu.
unda burada
nden yanadı
ürken suçüs-
m kendimi.
Üniversitede yazdığım "Suçluların topluma kazandırılma aşamasının fizyolojik etkileri" adlı tezimin bir anlamı yoktu artık. Çünkü artık avluyu seyrediyordum. Gerçekten bu avluda yaşananlar avlunun dışında anlaşılamaz, ama avludaki herkes bunu bilir derken kafamda bir şimşek çaktı.
dümendi as-
çek amacım
e planlanmış-
ar, yani mah-
çek hayatları-
caklardı. Yani
şleyip hapise
i. Gerisi ko-
dan sonra ha-
yaşayacakla-
üşünecekleri-
azıp onlara oy-
ım...
Mahkumlar oyunu oynadıkça rollerinin etkisinde kalıp zamanla değişecek ve benim yazdığım mükemmel insana doğru değişeceklerdi. Güney doğudaki avlunun üstünü kapatıp saçma sapan dekorlar ve uyduruk provalara başladım.
senedir bu
giliyoruz. Ba-
işten bahset-
kdirler aldım.
n oyun oyna-
izce terkettim
darma dönüp
rinde çalışa-
"topluma ka-
konusunda
celeme...
Odam kuzey doğudaki gerçek avluya bakıyor ve ben kitap üzerinde ciddi olarak çalışıyorum. Mahkumlar burada gerçek oyunu sergiliyorlar, gece tiyatro salonunda ise kuzey doğudaki bu avluyu düşlüyorlar. Onların mutlu oldukları ve çıldırdıkları tek yer burası çünkü. Şartlı salıvermelerde bir değişiklik yok. Bu kadar çok mu televizyon seyrettim?
ÖZGÜR ÇİÇEKLER
-Piyes-

BEZGİN BEKİR

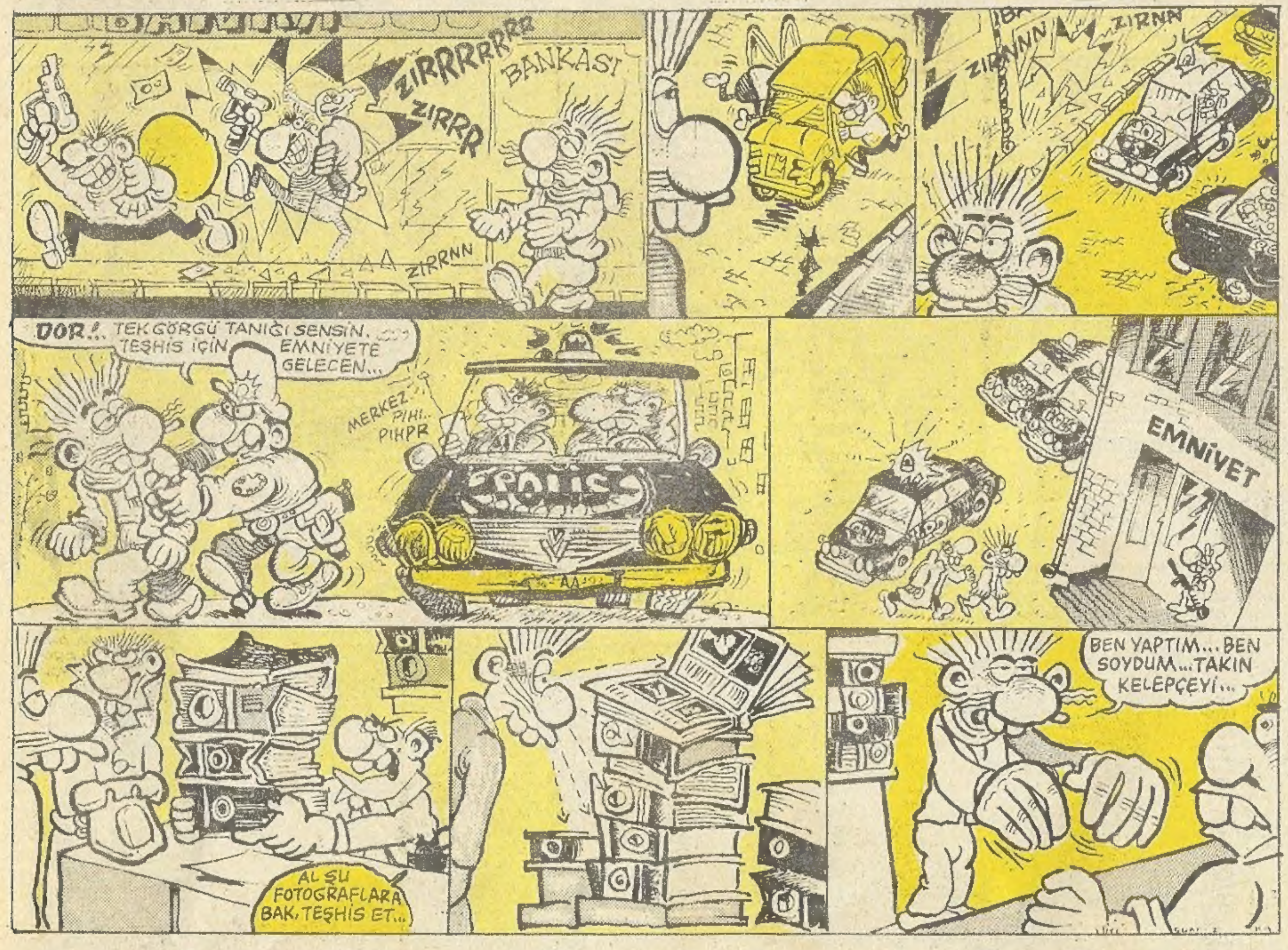

YUSUF YUSUF

Gani Müjde-Cem Uygun

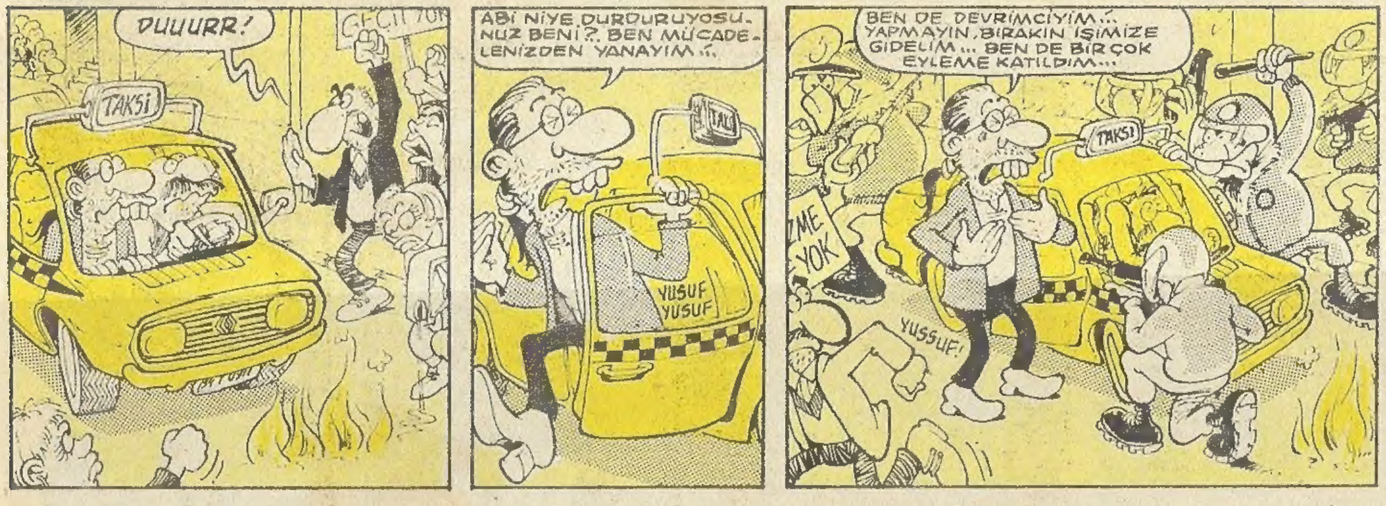

HAİN EVLAT ÖKKEŞ

Can Barslan

LİMON DUVARI

BÜTÜN CANLILAR, REFAHLARINA MÜDAHALE EDİLMESİNE KARŞI, KENDİLERİNİ SAVUNURLAR
GERONİMO 1829-1909
(Apaçi Kabilesi Reisi)

Yalancının Mumu PART-TIME yanar
Vahit BAŞ

İKİ DELİ, İKİ AKILLIDAN DAHA MEDENİ TARTIŞIR
Çiko The Fehmi

Satmışım Anasın Haberim Yok...
Ünal TURGUT

Ben Toplumdışı Değilim, Toplum BENDIŞI
Hakan ÖZTÜRK

• Kimlik Sormayın! BUNALIM YARATIYOR
Gökhan BALAT

Bırakında YALVARALIM
Prof.F.Şimşek

El Elden HOUSTON'dır
Köksi

Anlam Güncelliğini Sık Sık Yitirir; Anlamsızlık Asla!..
J.Lec. STANİSLAV

Takke Düştü
Kel Göründü
Berber Dövündü
Bülent AKÇE

Asker Oldum Piyade, Gençlik Vatandan Ziyade
Nurettin TOSUN

Hızlı Yaşa İŞKENCEDEN ÖL Cenazen OLMASIN
Müfit BOZACI/Antalya

ÇIKMADIK CANDAN İMAMA İŞ ÇIKMAZ
Erdoğan ATEŞ/Afyon

Yurtta BARIŞ Dünyada MANÇO
Çıplak/KÖRK

ÖDEYECEĞİNİZ HER KURUŞ VERGİ, Size bir daha dönmeyecektir.
Fatih ARACI

Hedef, İyi Yaşamaksa Ben Gene Iskaladım...
Alptekin ŞİMŞEK

ZAM, bir ZAManlama işidir
—Yaylan H.—

SEVGİLİ YALNIZLIĞIM BIRAKABİLECEK MİSİN BENİ, BAŞKA YANLIZLIKLARLA PAYLAŞAYIM SENİ/Ferid Erik NİCE • AYRILIK ÖLÜMDEN "BETTER"/BÜLENT AKÇE • SEL BASKININ SULARI ŞEHRE SAĞ ŞERİTTEN GİTMEZ/ATİLLA SÖNMEZ • HAYAT, BEŞBUÇUK MİLYAR İÇİNDE YALNIZ YAŞAMAYI GÖZE ALMAKTIR/ANONİM • AT'NIN KAPISINDAKİ SÜREKLİ NOT "GELDİK, BULAMADIK, İMZA: TÜRKİYE"/KÖKSİ • ARAMIZA SOĞUKLUK GİRDİ SEVGİLİM; BEL SOĞUKLUĞU/Bülent AKÇE •

NUR OTEL

SUAT GÖNÜLAY

NUR OTEL

SUAT GÖNÜLAY

DEVAMI HAFTAYA

ÖZENE BEZENE

İHTİYATSIZ ADAM

Yazıp çizen: Kemal Aratan

TURUNÇLAR

Bu maceranın SON'u...

harala gürele

Mehmet ÇAGÇAG

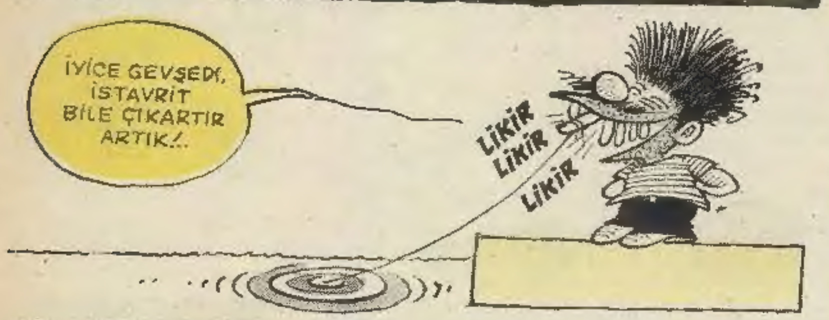

OKUR mektupları

MURAT DİCLE'YE CEVAP: YOKOLUŞUN ODAĞI!

Gelişen, güçlenen bir ülke... Ardında binlerce bilgiden mahrum (!) kafa topluluğu...

Düşünüyoruz, hergün bir yerde bir değerin daha yitirildiğini görüyoruz. Sanat kültür merkezleri -zaten azınlıkta- birbir yanarken bir grup sanatseverin umutları belki de gelecekleri bu küller arasına karışıyor.

Ve yine bir olay. Ve milyonlarca kitabın yokolması...

"Şok olduk", ancak yapacak hiçbir şey yok. Birden geleceğimize bakıyoruz. Onlara umudumuzu bağlıyalım diyoruz. Sınavlar arasında kaybolmuş bir gençlik ve kitap kavramının giderek yok olduğu bir dünya.

Kendimizi düşünüyoruz. Kitapları incelerken duyduğumuz sonsuz hazzı onları okurken belki de dünyanın sonsuz enginliğinde kayboluyoruz. İşte bu sonsuz hazzı kimsenin almasına izin veremeyiz. Zaten vermemeliyiz de!!!

Kitap ne olursa olsun, "Kitaptır. Bir emekte üretilmiştir. Önemli olan bu emeğe duyulan saygıdır. Unutulmamalıdır ki medeni düşüncenin temeli budur. Ve tüm medeni insanları bu düşünceyi savunmaya çağırıyoruz. Ve bu düşünceyi savunanların sonsuza dek yanındayız.

ANKARA'DAN Zeynep ve Çiğdem

Limon dergisinin geçen haftaki sayısında Murat Dicle arkadaşımızın yazısındaki çağrıya içtenlikle katılıyorum.

Böyle bir olay kulak arkası yapılıp bir kenara bırakılamaz. Siz sağlıklı düşünmeşini bilen öğrenci arkadaşlarım, emekçi, köylü, memur ve yazarlar anımsasınız ki geçen sene İsrail'in Filistin'e yaptığı baskıyı protesto için yapılan yürüyüş ve şu sıralar gündemde olan Azerilere yapılan baskıyı protesto için yurdun dört bir tarafından yapılan yürüyüşler insanlık yararı için yapılan bu eylemler elbette güzel bir olay ama; neden bizim yurdumuzda yapılan insanlık dışı hareketlere ve işkenceye karşı melun mahsun duralım.

Onların açlıkları, ölümlerinin koynunda biter. Düşüncesini bilen insanlığı sevenler bu çağrıya katılalım. Çünkü sağlıklı düşünce her şeyin üstesinden gelir.

**NEV.TUR.İŞLT. ve OT.Y.O.
HASAN**

İnsan (lar) arıyorum. Doğada korkunç bir hayvan katliamı olduğu söylenip duruyor. Katılıyorüm. Ancak, daha korkunç bir katliam var süregelen. İNSAN KATLİAMI! Evet, dış görünüm bakımından insana benzeyen ama insani özellikler göstermeyen o kadar çok yaratık var artık aramızda. Nasıl ki, doğa kendisini yok etmeye çalışanlara karşı, kuraklığı, açlığı delik ozon tabakasını ortaya çıkartıyorsa, katledilen insanlıkta, bu tür yaratıklar ortaya koyuyor.

Güçlünün zayıfı ezdiği, her tür ilişkinin metalaştığı, törenin yerini töresizliğin aldığı, her şeyi penisin yönettiği, kültürün yerini yozlaşmanın aldığı, sanat adına yapılanın ticaretten öteye gidemediği, kişilik duygusunun yok olduğu, her tür sömürünün yaygınlaştığı bir ülkede yaşamaktan utanç duyuyorum. Bu olguların bir tanesini bile kendinde barındırana insan demek içimden gelmiyor.

Kısaca ortada bir İNSAN KATLİAMI var. Ama bunun sorumlu (ları) su kim. Yoksa ben miyim? Hayır, ben değilim diyemem. Önce kendimi sonra sizleri aldatmış olurum.

İnsanlar arıyorum. Yaşamı sanat, sevgisi karşılık beklemeden, bilinçli düşünsel anlamda cinsiyetsiz, kendini sorgulayabilen, kendisinin farkında olan insan. Haydi, daha ne duruyorsunuz? Bir mektup gönderir misiniz? Ayrıntılı bilgi mektuplarınıza göndereceğim yanıtlarda.

Ali Kahraman-İST.

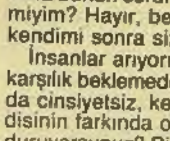

Bu resmi çizen, yayınlanmasını onaylayan Limon yazar-çizerlerine;

Tüm HEMŞİRELER adına teessüflerimizle aynen resminizi iade ediyoruz. Tekrarlanmaması ve gelecek sayılarınızda konuyla ilgi bir açıklama yapmanız dileğiyle.

GİRESUN SAĞLIK EĞİTİM MERKEZİ HEMŞİRELERİ NEBAHAT-SELİME-NURGÜL-CİHANGÜL- DERYA

ÇEVRE'Yİ KİRLETENLERE
36 YIL HAPİS!..

60 yıl önce yolunda giderken kimliği belirsiz 5 milyar kişi tarafından kaçırılarak defalarca ırzına geçilen ÇEVRE TEMİZDİ adlı genç kızın davası sonuçlandı.

Mahkeme heyeti, sanıkları toplam 36 yıl ağır hapis cezasına çarptırdı. Böylece kişi başına 0,002 saniye hapis cezası verilmiş oldu.

Davanın bitiminin hemen ardından gözü yaşlı anne DENİZ TEMİZDİ ve baba ATMOSFER TEMİZDİ sinir krizleri geçirdi ve cezayı az bularak bu cezanın tecavüz olaylarının caydırıcılığını kaç derece azaltacağını basın mensuplarına sordu. Soruyu bilemeyen basın mensupları başlarını öne eğerek sessizce dağıldılar.

Hakan ARABACIGİL-BURSA

Kemal Aratan abime
Aabi yağlı böreğinin lezzeti
damağımızda kaldı bir daha
fırına ver aabi yaaa hoş geldin
ihtiyatsız adam. Sevgiler

Cemal Serbeş-İZMİR

Biz H.E.M.Lisesi'nde okuyan öğrencilerdeniz. Karne parası toplamak bahanesiyle 500.- TL.'lik bir karneyi müdür beyin benzin parasını karşılamak (!) amacıyla 5.000.- TL.'ye satıyorlar. Sonra da bunun sebebi olarak okulu yenilemek ve boya... gibi bahaneler öne sürüyorlar.

İşin ilginç yanı 9. ve 10. sınıflardan 2.000.- TL. toplanırken bizi 11. sınıflardan bu paranın toplanmasının nedeni, herhalde giderayak bizi (...) istiyorlar.

Bunu şiddetle kınıyor ve destek bekliyoruz.

Ve diğer bir konuda, okulda Limon, Cumhuriyet ve diğer yayın organlarını yanımızda buldukları zaman bizi siyasi şubeye vermekle tehdit ediyorlar. Ama; beyefendiler Zaman, Bizim Ocak, Sızıntı gibi dergileri getiriyorlar ve de propagandasını yapıyorlar.

Biz Demokrat insanlarız ve okuldaki kokuşmuş faşistlere karşıyız.

Saygılarımızla
Bir Grup Demokrat Öğrenci-İST.

Ben Limon okuru bir Alevi olarak beklentilerime cevap alamadığım için bu yazıyı yazıyorum. Şu an Türkiye'nin gündeminde olan ve sayıları milyonları bulan biz Alevileri ilgilendiren bir konuya değinmek istiyorum. Ne demek yani Onlar Şii dolayısıyla İran'a yakındırlar. Biz ise Sünniyiz demek. Yani bu memleketin evladı olan bizlerde mi İran'a yakınız? Eğer öyleyse açın sınırları gidecek var. İstenmediğimiz ve haklarımızın korunmadığı yerde kalmaya hevesli değiliz.

Hasan Hüseyin Arslan-ADANA

D U Y U R U L A R

• 28 Ocak'ta yapılan T.M.M.O.B. İnşaat Mühendisleri Odası İstanbul Şubesi Genel Kurulu'nu "Çağdaş İnşaat Mühendisleri Grubu" kazandı.

Üniversite sınavlarına yönelik, bulunduğunuz illerdeki özel dersanelerin deneme sınavlarına ait kitapçıkları değişmeye ne dersiniz? Unutmadan, hepinize her iki maratonda da başarılar.
Adresim: **Serdar Küçük Kuru**
Deniz Mah. 122 Sk. 12/13
07050 / ANTALYA

Biz bir avuç Limon okuruyuz. Büyük bir sorunumuz var ve sizlerle paylaşmak istiyoruz. Biz ilçemiz çevresindeki köylere kitap yardımını amaçlayan bir grup öğrenciyiz. Desteğinizi ümitle bekliyoruz.

NOT: Her çeşit kitap olabilir.
Adres: **"Kitap Kurtları"**
Mehmet Paşa İlköğretim Okulu 8 A Sınıfı
05700 Gümüşhacıköy/AMASYA

• Can Ozan'ın **"Politikabesk Fıkralarla Liderler"** adlı kitabı Bilgi Yayınları'ndan çıktı.

Alp Tamer Ulukılıç'ın resim sergisi 2-25 Şubat tarihleri arasında **URART SANAT GALERİSİ'nde izlenebilir. (Cinnah Cad. 43/A-Çankaya)**

*Arkadaşımız **Kemal URGENÇ**, geçtiğimiz hafta içinde **Müjgan YILDIRIM** ile imam nikahı kıydı. Ne diyelim hayırlısı olsun...*
LİMON

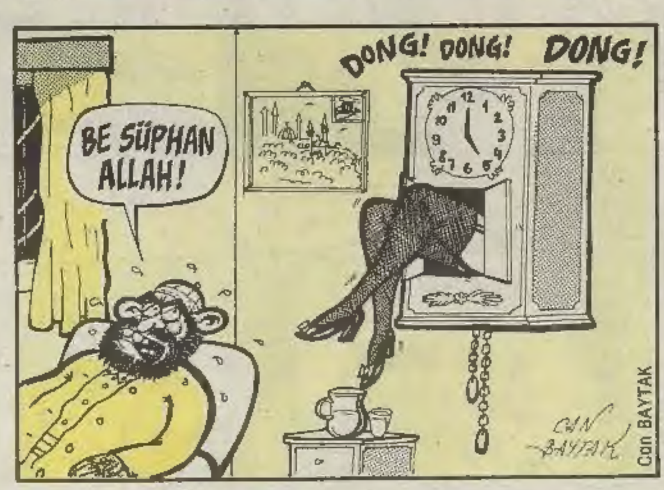

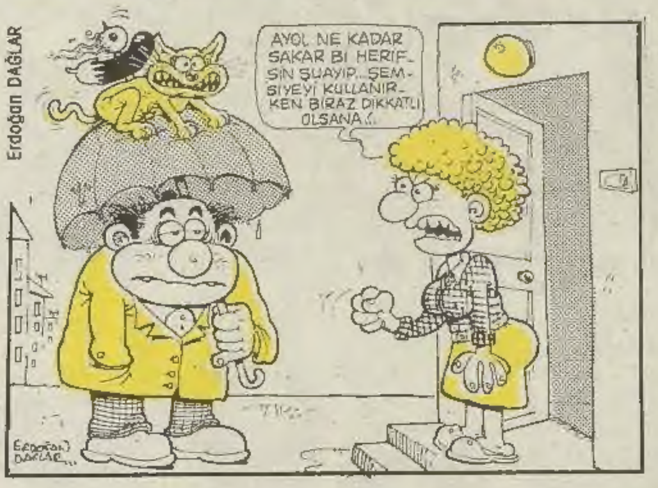

LİMON

Sahibi: Güçlü Gazetecilik Yayıncılık Matbaacılık A.Ş.

1 ŞUBAT 1990

Yayın Kurulu: Tunćay AKGÜN-Kemal ARATAN-Can BARSLAN-Mehmet ÇAĞÇAĞ-Gani MÜJDE-Alp Taner ULUKILIÇ-Şükrü YAVUZ

Sorumlu Yazılşleri Müdürü: Tan Cemal GENÇ

Adres: LİMON Turanlı Sok. No: 20 Beyazıt-İSTANBUL **Tel:** 516 66 00 (327-367)

Baskı: Güçlü Gazetecilik ve Matbaacılık A.Ş. **Dağıtım:** Gameda-Yaydağ A.Ş

MEMLEKETİMDEN İNSAN MANZARALARI

Yazan: Tan Cemal
Çizen: Alp Tamer